

29.11.010129:2

Выписка из свидетельства о праве собственности на землю

от 23 марта 1993 г. № 338

(дата выдачи) (серия, №)

выданного Мезенским городским советом

(наименование органа, выдавшего свидетельство о праве собственности)

Адрес земельного участка: Архангельская область, Мезенский район, г. Мезень,
пр. Первомайский, д. 76. Площадь: 0.0870 га. Масштаб: 1:300

План границ земельного участка:

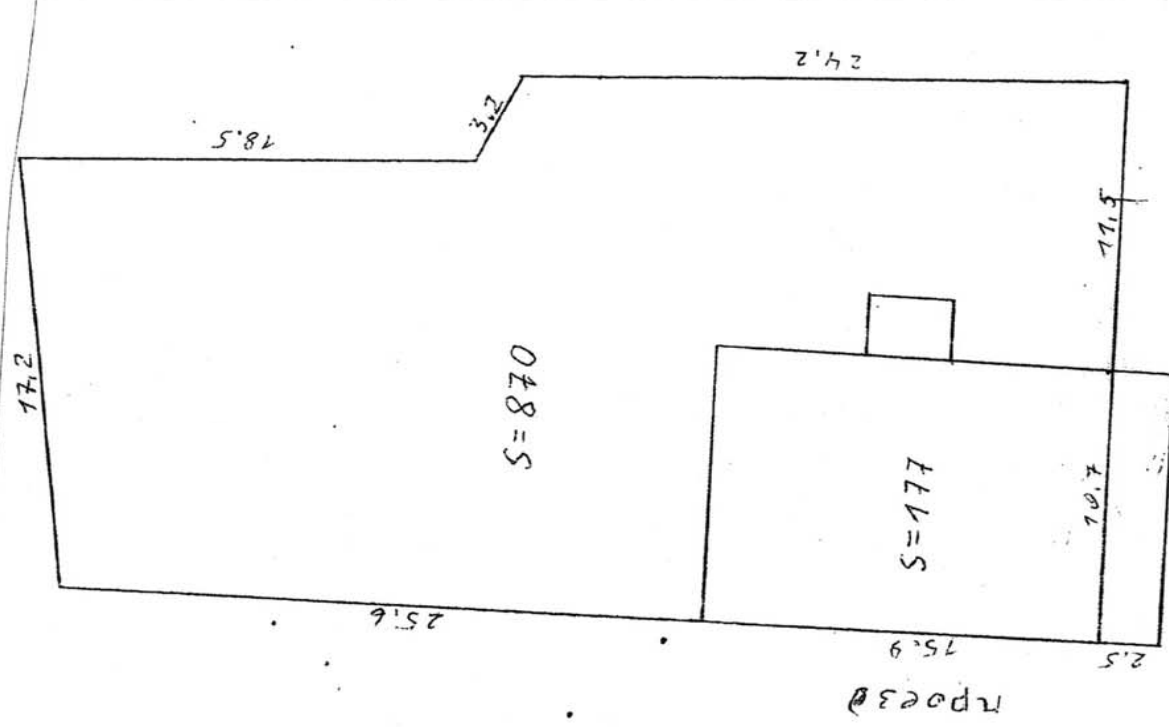

г. Первомайский

Подлинник документа находится в деле Управления Росреестра по Архангельской области и Ненецкому Автономному округу №18-28 том 54 за 18.03.1992 - 02.02.1994.
Верно

Специалист-эксперт отдела государственного земельного надзора Управления Росреестра по Архангельской области и Ненецкому Автономному округу



Г.С. Яркова

10.06.2022

29.3
29.18

Выписка из свидетельства о праве собственности на землю

от 09 сентября 1994 г. № Ар0-11-01 № 00471

(дата выдачи) (серия, №)

выданного администрации г. Мезени

(наименование органа, выдавшего свидетельство о праве собственности)

Адрес земельного участка: Архангельская область, Мезенский район, г. Мезень,
ул. Моисеенко, д. 1. Площадь: 0.2090 га. Масштаб: 1:400

План границ земельного участка:

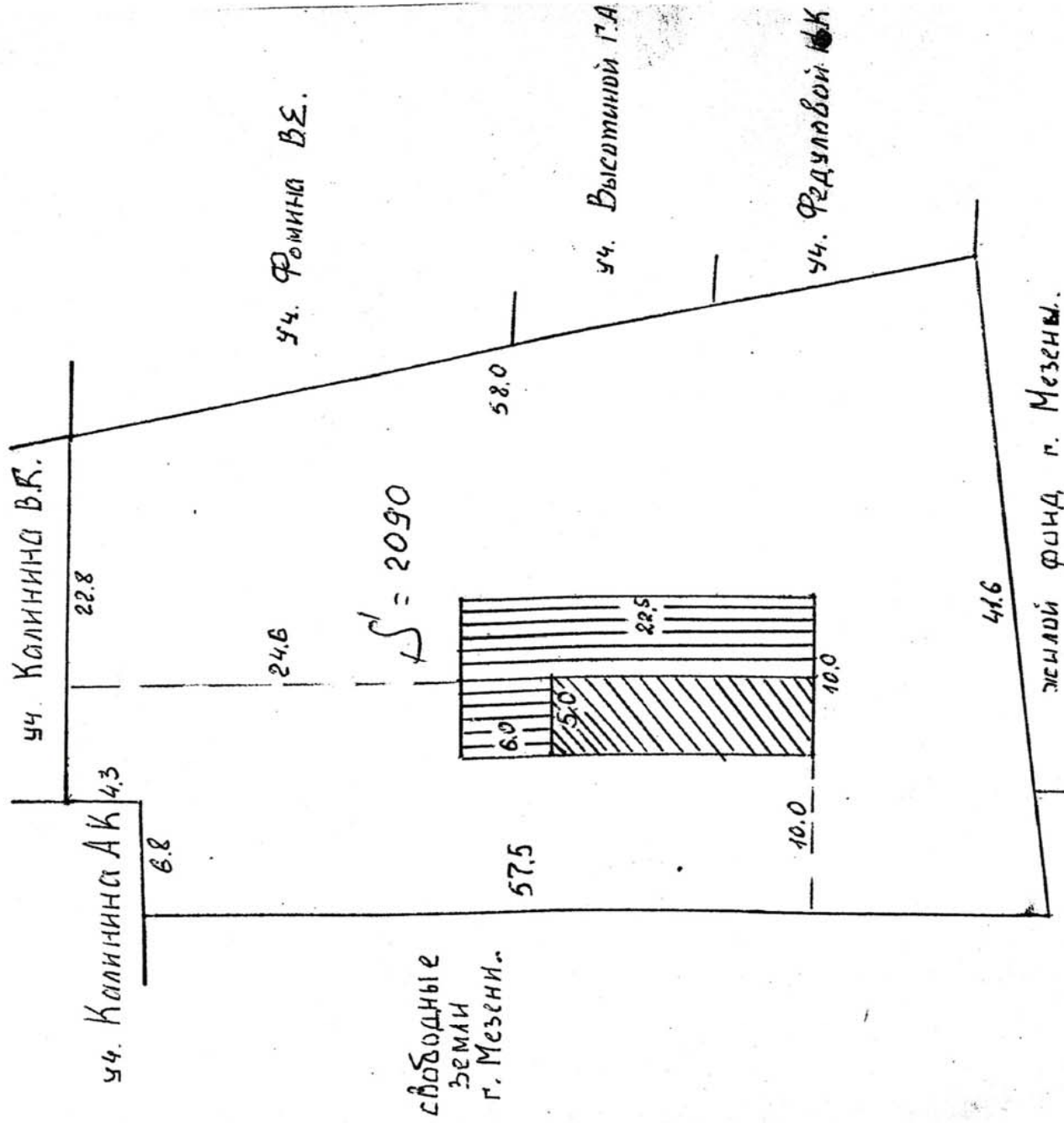

Подлинник документа находится в деле Управления Росреестра по Архангельской области и Ненецкому Автономному округу №18-28 том 54 за 18.03.1992 - 02.02.1994. Верно

Специалист-эксперт отдела государственного земельного надзора Управления Росреестра по Архангельской области и Ненецкому Автономному округу

Г.С. Яркова

10.06.2022

Выписка из свидетельства о праве собственности на землю

от 27 марта 1996 г. _____ серия РФ-ХІІІ--Ар0-11-01 № 103598
(дата выдачи) (серия, №)

выданного комземресурсами Мезенского района

(наименование органа, выдавшего свидетельство о праве собственности)

Адрес земельного участка: Архангельская область, Мезенский район, г. Мезень,
пр. Октябрьский, д. 33. Площадь: 0,0641 га. Масштаб: 1:500

План границ земельного участка:

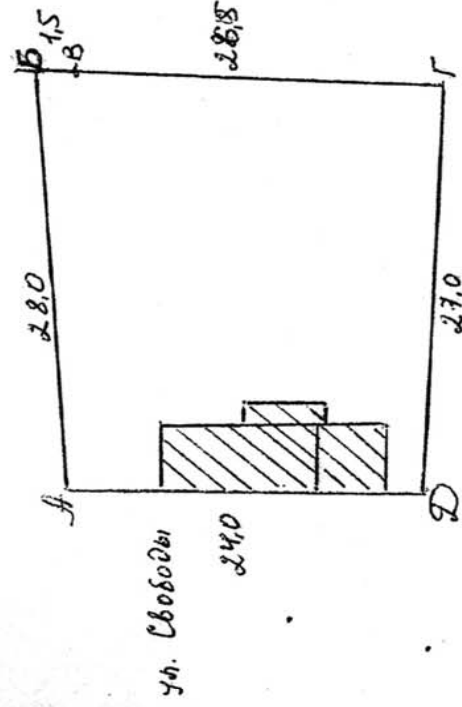

пр. Первомайский

М 1: 500

Описание смежеств:

- от А до Б - земельный участок Фомина
- от Б до В - земельный участок Федякова А.А.
- от В до Г - земельный участок Калининной В.Г.
- от Г до Д - земли общего пользования
- от Д до А - земли общего пользования

Подлинник документа находится в деле Управления Росреестра по Архангельской области и Ненецкому Автономному округу №18-28 том 23 за 07.03.1996 - 29.03.1996. Верно.

Специалист-эксперт отдела государственного земельного надзора Управления Росреестра по Архангельской области и Ненецкому Автономному округу



Г.С. Яркова

Г.С. Яркова

15.06.2022

Выписка из свидетельства о праве собственности на землю

от 04 февраля 1993 г. _____

№ 246

(дата выдачи)

(серия, №)

выданного Мезенским городским Советом

(наименование органа, выдавшего свидетельство о праве собственности)

Адрес земельного участка: Архангельская область, Мезенский район, г. Мезень,
ул. Свободы, д. 27. Площадь: 0,0863 га. Масштаб: 1:300

План границ земельного участка:

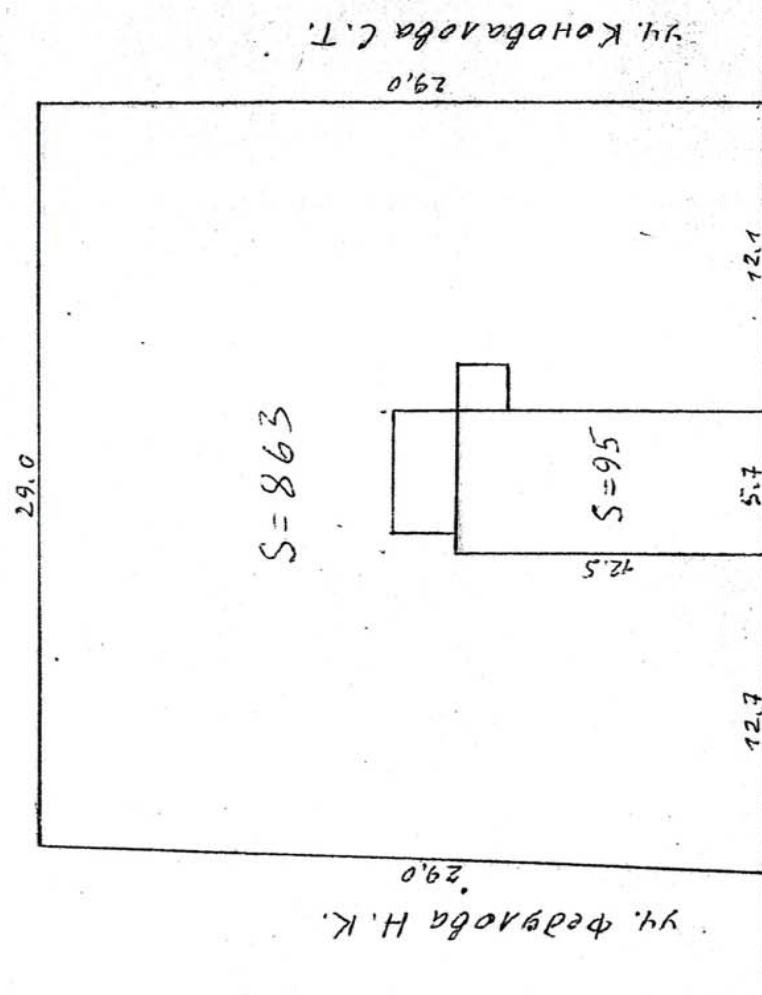

Общая площадь земельного участка - 863 м²

Подлинник документа находится в деле Управления Росреестра по Архангельской области и Ненецкому Автономному округу №18-28 том 52 за 07.07.1992 - 04.02.1993. Верно.

Специалист-эксперт отдела государственного земельного надзора Управления Росреестра по Архангельской области и Ненецкому Автономному округу



Г.С. Яркова

15. 6. 2022

Выписка из свидетельства о праве собственности на землю

от 27 июля 1994 г. серия РФ-ХП-АрО-11-01 № 103516

(дата выдачи)

(серия, №)

выданного комземресурсами Мезенского района

(наименование органа, выдавшего свидетельство о праве собственности)

Адрес земельного участка: Архангельская область, Мезенский район, г. Мезень,
пр. Октябрьский, д. 37. Площадь: 0,06 га. Масштаб: 1:500

План границ земельного участка:

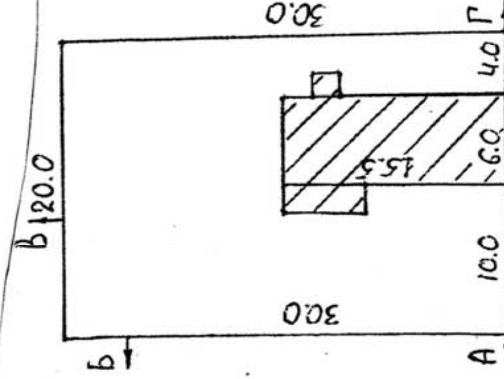

пр Октябрьский

ОПИСАНИЕ СМЕЖНЫХ ГРАНИЦ:

от А до Б земельный участок Калинина В.Гр.
от Б до В земельный участок Федяковой А.К.
от В до Г земли администрации г. Мезени
от Г до А земли общего пользования

Подлинник документа находится в деле Управления Росреестра по Архангельской области и Ненецкому Автономному округу №18-28 том 14 за 06.03.1995 - 11.04.1995. Верно.

Специалист-эксперт отдела государственного земельного надзора Управления Росреестра по Архангельской области и Ненецкому Автономному округу



Г.С. Яркова

15.06.2022

Выписка из свидетельства о праве собственности на землю

от 8 апреля 1996 г.

(дата выдачи)

серия РФ-ХП-АРО-11-01 № 103616

(серия, №)

выданного компетентными органами

(наименование органа, выдавшего свидетельство о праве собственности)

Адрес земельного участка: Архангельская область, Мезенский район, г. Мезень,
ул. Свободы, д. 25. Площадь: 0,11 га. Масштаб: 1:500

План границ земельного участка:

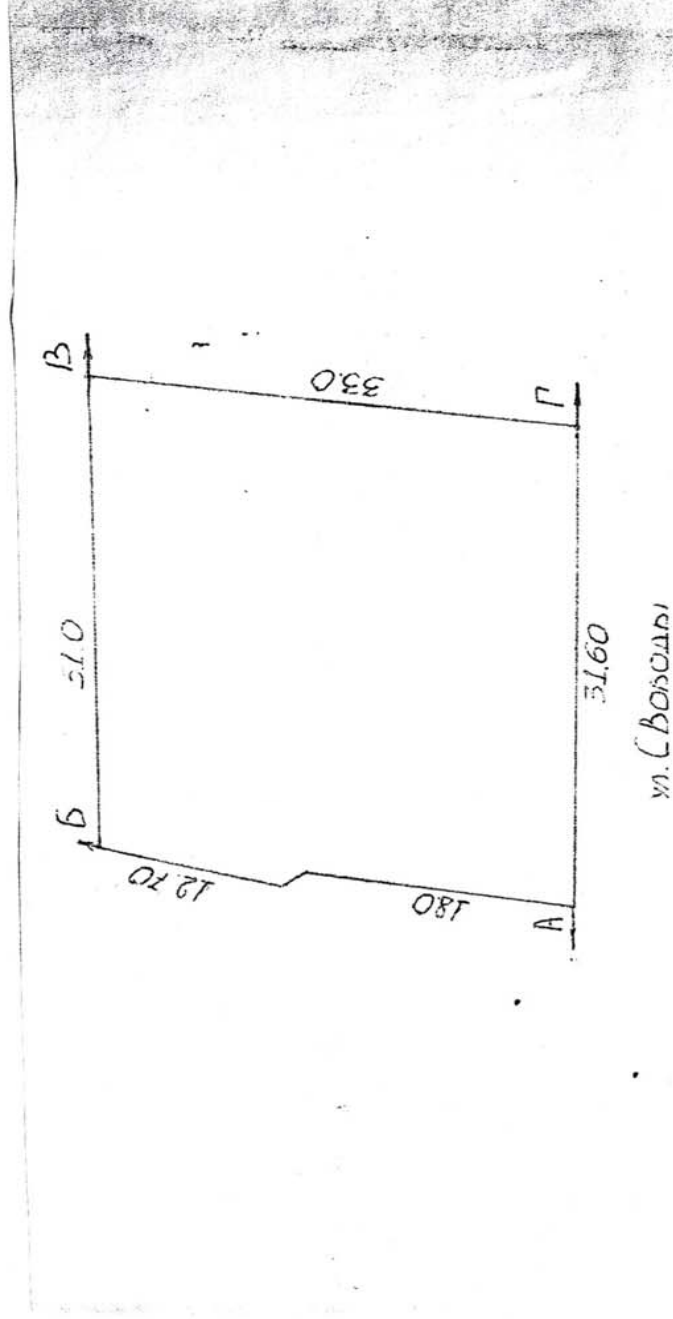

Общая площадь земельного участка 1100 кв.м.

Масштаб 1:500

План составлен по материалам администрации г. Мезени

Исполнитель Чурина Г.С.

2-й экз. получил

Председатель Комитета
по земельным ресурсам и
землеустройству Мезенско-
го района Владимирова

ОПИСАНИЕ СМЕЖЕСТВ:

от А до Б - земли Рюминой А.Я.

от Б до В - земли Федякова А.А., Шулегиной П.А.

от В до Г - земли Момина В.Е.

от Г до А - земли общего пользования

Подлинник документа находится в деле Управления Росреестра по Архангельской области и Ненецкому Автономному округу №18-28 том 24 за 28.03.1996 - 28.05.1996. Верно.

Специалист-эксперт отдела государственного земельного надзора Управления Росреестра по Архангельской области и Ненецкому Автономному округу

Г.С. Яркова

15.16.2022

29.11.040129;1

Выписка из свидетельства о праве собственности на землю

от 08 февраля 1993 г. № 252

(дата выдачи)

(серия, №)

выданного Мезенским городским советом

(наименование органа, выдавшего свидетельство о праве собственности)

Адрес земельного участка: Архангельская область, Мезенский район, г. Мезень,
пр. Октябрьский, д. 35. Площадь: 0,0512 га. Масштаб: 1:300

План границ земельного участка:

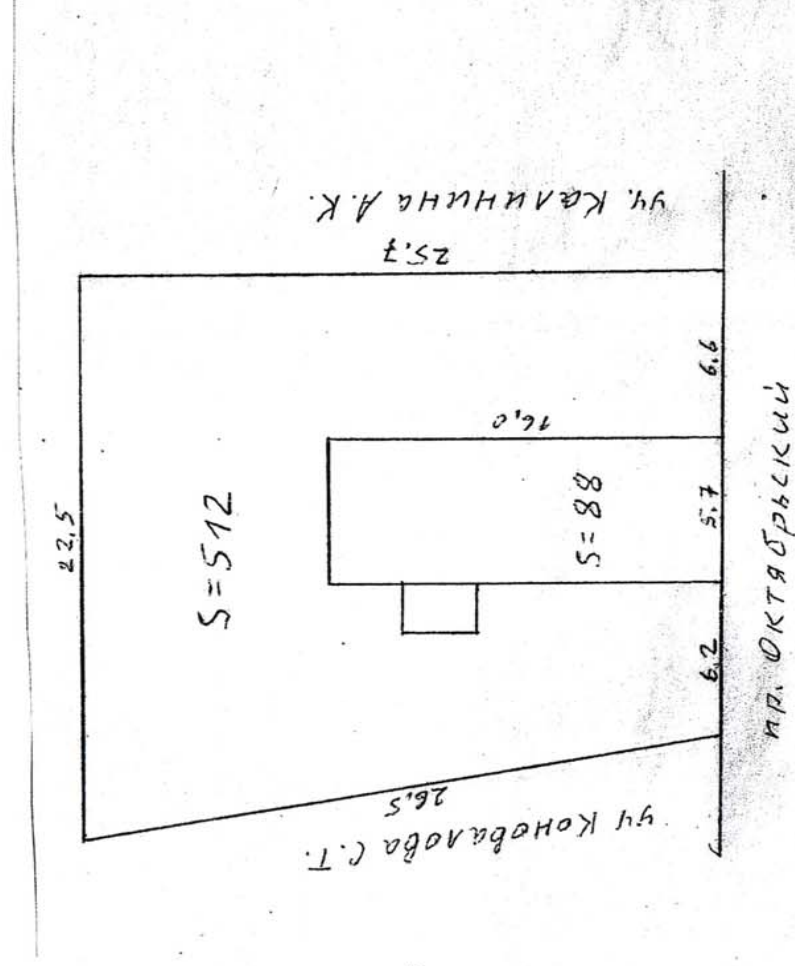

Подлинник документа находится в деле Управления Росреестра по Архангельской области и Ненецкому Автономному округу №18-28 том 53 за 04.02.1993 - 18.03.1993.
Верно

Специалист-эксперт отдела государственного земельного надзора Управления Росреестра по Архангельской области и Ненецкому Автономному округу



[Handwritten signature]

Г.С. Яркова

10.06.2022